

SEP
SECRETARÍA DE EDUCACIÓN PÚBLICA
INSTITUTO TECNOLÓGICO SUPERIOR DE HUICHAPAN

ORIG. Y COPIA CON ANEXOS

El Saucillo, Huichapan, Hgo., **19/Febrero/2018.**

NOVA
18 FEB 28 12:27

OFICIO No. ITESHU/DG/124/2018.

OFICINA DE RECURSOS
RECIBIDO

MTRO. MANUEL QUINTERO QUINTERO
DIRECTOR GENERAL DEL TECN
PRESENTE

Con base a lo solicitado referente al avance de obra del programa PIFIT 2013 (PAOE y PAC), envié a usted, la información del Instituto Tecnológico Superior de Huichapan, en los formatos solicitados.

Anexo al presente, sírvase encontrar:

- Proyecto que contiene monto asignado, monto ejercido, monto por ejercer
- Contrato
- Avance físico y financiero
- Último estado de cuenta
- Acta entrega de la obra

Sin otro particular, reciba un cordial saludo.

ATENTAMENTE

ING. MARÍA ANGÉLICA BRAVO CADENA
DIRECTORA GENERAL

INSTITUTO TECNOLÓGICO
ITESHU
SECRETARÍA DE EDUCACIÓN PÚBLICA
C.C. SEP 13E70000C

C.c.p.- Mtro. Manuel Chávez Sáenz.- Director de Institutos Tecnológicos Descentralizados.
Archivo.

MABC/IPE.

Instituto Tecnológico Superior de Huichapan
Estatus del proyecto PIFIT 2013 PAOE y PAC con corte a
diciembre de 2017

Febrero 16 de 2018

Centro de Vinculación Escolar – Equipos e Equipamiento PAC	
Monto asignado	\$675,677.00
Monto ejercido con corte diciembre de 2017	\$675,677.00
Monto por ejercer con corte a diciembre de 2017	%0
Contrato y/o pedido por concepto del proyecto o meta autorizada.	Convenio
Avance físico de la obra.	100%
Avance financiero.	100%
Último Estado de Cuenta Bancario.	Archivo Anexo
Acta entrega recepción de la obra concluida o bienes, y/o en su caso finiquito de obra.	N/A
Economías aplicadas en Infraestructura Física (obra y equipo).	N/A
Informe de los productos financieros generados acumulados al segundo trimestre de 2017.	Los intereses generados se destinaron para obra

Centro de Vinculación Escolar – Equipos (obra) PAOE	
Monto asignado	\$4,316,983.00
Monto ejercido al 31 de diciembre de 2017	\$4,312,319.62
Monto por ejercer 31 de diciembre de 2017	\$6,220.68
Contrato y/o pedido por concepto del proyecto o meta autorizada.	Convenio
Avance físico de la obra.	100%
Avance financiero.	99.86%%
Último Estado de Cuenta Bancario.	Archivo anexo
Acta entrega recepción de la obra concluida o bienes, y/o en su caso finiquito de obra.	Archivo anexo
Economías aplicadas en Infraestructura Física (obra y equipo).	si
Informe de los productos financieros generados acumulados al segundo trimestre de 2017.	Interés 2014 = 506.85 Interés 2015 = 850.98 Interés 2016 = 167.05 Interés 2017 = 30.42

INSTITUTO TECNOLÓGICO SUPERIOR DE HUICHAPAN

NOMBRE DEL PROYECTO

Proyecto para la Ampliación de la Oferta Educativa

ESTADO

Hidalgo

PROGRAMA Y AÑO

Programa Integral de Fortalecimiento de los Tecnológicos (PIFIT 2013)

MONTO FINAL ASIGNADO:

Obra / Equipamiento	Aportaciones		Monto Total
	Estatad	Federal	
Obra	\$ 2,158,491.50	\$ 2,158,491.50	\$4,316,983.00
Equipamiento	337,838.50	337,838.50	\$675,677.00
Total	\$2,496,330.00	\$2,496,330.00	\$4,992,660.00

DESCRIPCIÓN

Construcción de primera etapa del Centro de Vinculación Escuela – Empresa en el Instituto Tecnológico de Huichapan, en la localidad del Saucillo, Municipio de Huichapan.

OBJETIVO

Reforzar la infraestructura escolar en beneficio de la población estudiantil e impulsar educación de calidad.

IMPACTO EN LA REGIÓN

Actualmente el Instituto Tecnológico Superior de Huichapan, busca ofrecer programas de estudio de calidad, mediante los cuales pueda satisfacer las necesidades de la matrícula escolar, así como de los egresados de educación media superior de la zona de influencia y de la población en general. Es por ello que se buscan estrategias para contar con espacios que permitan ofertar el servicio educativo acorde a las exigencias de hoy en día en la educación. Derivado del incremento de la población escolar y de la demanda educativa de las IEMS, es necesario reforzar las instalaciones y áreas acorde a las necesidades para albergar a los alumnos sin limitaciones. Es por ello que se proyecta infraestructura la cual ayudará al fortalecimiento de los conocimientos de docentes y alumnos en beneficio de la sociedad y de la zona de influencia de los municipios Huichapan, Nopala de Villagrán, Tecozautla, Alfajayucan y Chapantongo conforme a los ejes rectores de los diversos planes de desarrollo municipal, estatal y federal propuestos en el nivel educativo superior y por ende un crecimiento en la región.

INCREMENTO EN LA MATRÍCULA

629 alumnos (33.70%)

COSTO DEL PROYECTO

- OBRA \$4,316,983.00

ANEXAR DOS O TRES IMÁGENES DE LA OBRA CONCLUIDA

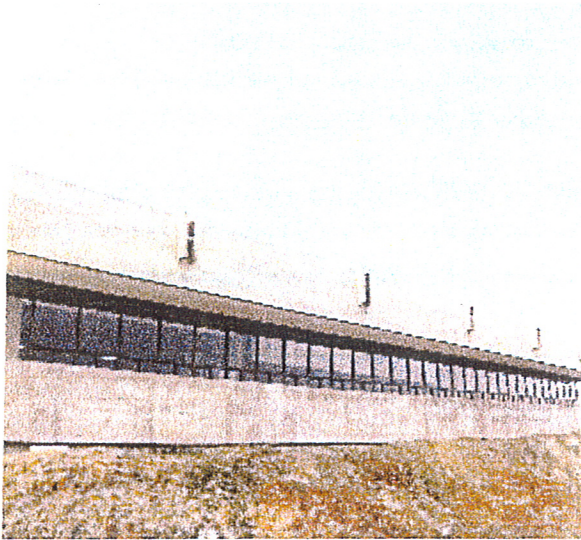

[Handwritten signature]

[Handwritten mark]

PIFIT 2013

INSTITUTO TECNOLÓGICO SUPERIOR DE HUICHAPAN

Monto Asignado	Monto ejercido	Monto por Ejercer	Contrato y/o pedido por concepto del proyecto o meta autorizada	Avance físico del proyecto o meta autorizada	Avance financiero del proyecto o meta autorizada	Último estado de cuenta productiva, que es exclusiva para la administración y ejercicio de los recursos del programa	Acta Entrega - Recepción de la obra concluida o bienes, y/o en su caso finiquito de la obra	Autorización del TecNM por la aplicación de los recursos remanentes en su caso	Informe de productos financieros generados y/o aplicados
PAE \$4,318,540.30	\$ 4,312,319.62	\$ 6,220.68	Contrato.pdf	100%	avance financiero de 99.86% y avance físico 100%	Cuentas de Ejercicio y Ejercicio de Cuenta.pdf	Acta entrega.pdf	N/A	Se concluyó la construcción de la obra Primera etapa del Centro de Vinculación Escuela-Empresa.
PAC \$675,677.00	\$675,677.00	\$0	Comprobante.pdf	100%	100% físico y financiero	Comprobante de Ejercicio de Cuenta.pdf	Adquisición del bien	N/A	Se concluyó la adquisición de equipamiento al 100%.

Del monto total asignado en 2015 de \$ 4,316,983.00 más \$1,557.30 de intereses generados al 2017, por lo tanto al 31 de diciembre de 2017 se tienen por ejercer \$528,570.85; de los cuales se ejercieron \$523,350.17 ejercido, quedando un saldo disponible por ejercer de \$6,220.68.

Elaboró



Ing. Imelinda Pérez Espinoza
Directora de Planeación y Vinculación

Autorizó

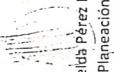

Ing. María Angélica Bravo Cadena
Directora General